朝鮮日報

發行所 朝鮮日報社 서울市太平路一街

第八千二百十號 檀紀四二八二年七月二十三日 (土曜日)

北大西洋條約遂批准!

八二對一三票로可決

十二個國의共同防衛盟誓

【워싱톤二十二日發UP고려】 美國上院은 北大西洋條約批准案을 八二對一三票로 可決하였다 이條約은 美國、加奈陀及西歐洲가 侵略에 對抗하는 世界에 가장強力한同盟이 締結시키는것이다 이條約은 二十年間有効한것이며 이에 依하여 美國、加奈陀、西歐諸國十二個國이 侵略에 對하여 共同防衛할것을 期約하는것이다 […]

修正案모다否決

批准前에大論爭展開

【워싱톤二十三日發AP合同】 美上院은 廿一日北大西洋條約을 批准하기로 […]

加盟國中 八國批准

伊下院도批准

大供提器武에等國韓

三億二千萬弗要求

트大統領이國會에敎書 廿二日

【워싱톤二十二日發UP고려】 「트루만」大統領은 廿二日國會에對하여 […] 三億二千萬弗을 要求하는 […]

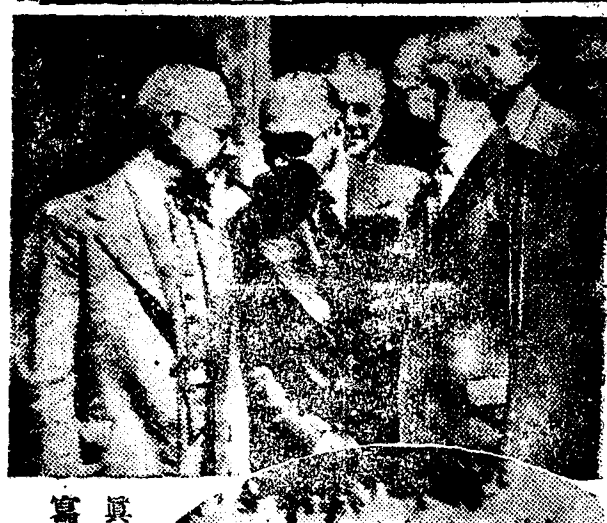

寫眞

上…財務長官 … 스나이더 … 「크립스」卿(右)과經濟危機解決策에關하여協議하였다 下=英國政府의 國際勞働者大會光景【INP合同】

퀴·蔣氏招請事實

吳鐵城氏來韓도要請

頭答 一問一 人間 李

平和愛好의確證

애長官等批准에言及

【華府二十二日RP共立】 美上院外交委員長 …

廣東에撤退令

【香港二十二日RP共立】 …

針方政施工商

國家經濟再建의要急

(二) 主要物資의 要員은不足

食糧臨時措置法과

歸屬財產臨時措置法公布

法律第三十五號 「食糧臨時措置法」은 七月二十二日附로 左記와같이公布 […]

法律第三十六號 […]

日軍人二陣到着

廿日西伯利亞서

「윤」에革命?

리氏逃避準備說

閻將軍近間來韓

反共同盟結成促進이目的

(寫眞은閻錫山行政院長)

中「大公報」社說

水害

李總理 李議員

發言取消默殺

質疑는今日會議서도繼續!

大量虐殺反對條例

廿六個國에서署名

國會秘書室長에

林光淑氏를起用

駐韓中國大使

廿五日金浦到着豫定

英日通商會談

滿等五國參加

인·和停戰協定案

廿日和蘭서「인」政府에提出

엘의繼續參加

리總長에要請

엘代表團

撤退決定

四代表出席裡에

42次本會議開催

通過된國家公務員法 (一)

第一章 總則

第一條 本法은 國家公務員…

穀貸金各道에配定

去來停止 (十九日附)

悔後名署降服

一書簡英씨한터氏下院서發表

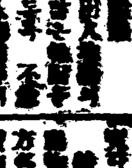

政府人事

(七月二十二日)

大法官 … 白南七

八面鋒

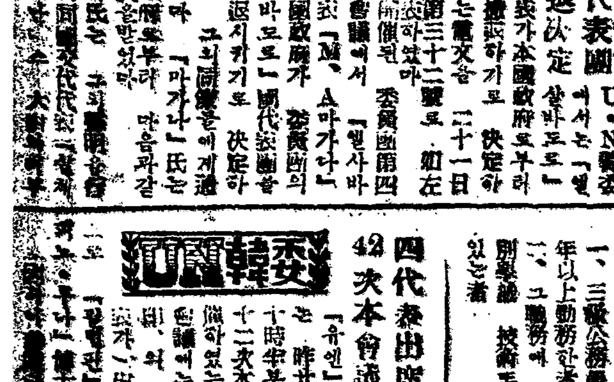

東京肉 最高品

永久不變色

夏期洋裁講習生 募集

一、講習科目 兒童服、婦人服、男子夏服一切

一、場所 Y·W·C·A內 基青洋裁女學院

一、期日 (晝夜間) 七月二十八日 부터 八月十日까지

一、講習料 壹千圓

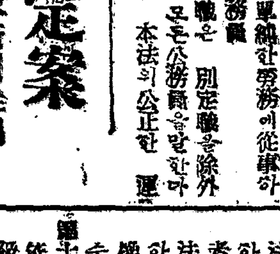

祝賀品用特別製造

高級洋菓子

永信號

東仁專門

夏休短期

開講 七月二十六日 四時半 六時半

高等數學講座

東仁專門學館

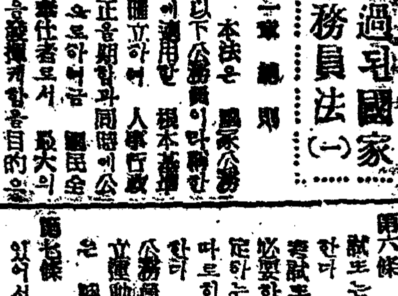

阿片 中毒者에게告함

更生醫院

서울市中區小公洞七九

皮膚·泌尿·性病科

吳元錫醫院

서울市安國洞

健康이勝於百

三奇藥院

主 金振業

오늘이 大暑

新聞記者에 恐怖無用
言論自由는 絕對保障
李大統領과 當面問題會見談

李大統領(李承晩)은 二十二일 출입기자단과 만나 민주주의 국가에서 절대로 보장되어야할 언론자유(言論自由)문제등 제반문제에 관하야 다음과같이 언명하였다

▲言論自由問題 = 최근 신문기자의 구금문제등을 들고 … 언론에는 절대자유를 보장함은 물론이고 …

▲國民敎員待遇問題 = …

▲敵産問題 = 생산면에 있어 …

▲美佛換率問題 = 정부에서는 모든문제를 고려해서 …

▲中國避難民問題 = 인천에 체류하고있는 …

南侵企圖粉碎
西部方面戰況發表

▲敵射殺 四三名 捕虜 約一〇〇名 ▲我方被害 …

總罷業을 豫防
南勞黨行動隊員檢擧
市警局長談

서울시경(金)경찰국장은 남북노동당, 계열의 소위 「九월총선거」에 따르는 모략과 책동의 일부 … 남로당의 … 검거하였다 …

學苑消息

梨花高工校
認可手續을 完了

營農資金削減에
金組追加를 申請

罪人들 脫獄騷動

肥料杂量이
不遠間入荷

常習竊盜黨打盡

大勞完全合同
李社會部長官談話

大韓勞總(大韓勞總)의 분열은 지난十九일 총재이 … 합동회의 …

李大統領談

監察委員長更迭
後任에 盧鎭高氏就任

鄭寅普氏退任辭

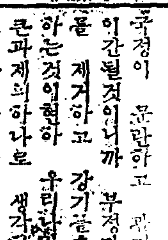

盧鎭高氏所感

監委長略歷

一九二七年九月 朝鮮辯護士試驗合格 一九二八年三月 明治大學專門部法科卒業 同年六月 朝鮮辯護士認可 一九三七年十一月 治安維持法違反 起訴猶豫로 辯護士登錄取消 一九三九年四月 朝鮮辯護士認可 京城地方 …

金市警局長談

情實入學에 非難
市學務局態度는 注目

特委活動沈滯
公訴期間은 迫頭할뿐

南勞黨加入者
重刑方針을 遂實施
秦서울地檢部長談

國民保導聯盟
朴友千氏談

辯護士 金占領氏談

暴徒來襲에 各驛서 警備

前靈에 十勇士
文國議員이 感謝

學生新聞再刊計劃

週末演藝

「首都劇場」 結婚騷動
「中央劇場」 智異山作戰
「서울劇場」 智異山作戰
「國都劇場」 …
「新成社」 柳寬順

色鉛筆

東部三八線視察行

會賢洞에 火災
三戶全燒

敢鬪拳闘

朴炯權對金昌植

野球

今日 京仁對抗

講武館夏季練習

小說 群像 (87)

林和 作 / 金 畫

第二章 …

陸軍本部作戰教育局製作
長篇記錄映畫
智異山作戰
보라!殘忍無道한暴徒……
金智會 洪淳錫等의 末路를……
國軍이 捕虜한 金智會妻 趙庚順의모습
陸軍本部 報道課 映畫隊 撮影
同時上映

英國 게인스보루一社 特作 喜活劇
워一터루街
쥰위一드그레지 콘밀쓰主演
20日 封切 絶賛上映中 서울劇場

살결이 한야지고 白粉이 잘 먹는
東寶 스페시알크림

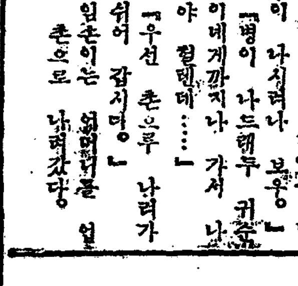

數十年間의 苦心慘膽의 結晶으로 外國品에 絕對로지지않는 우리國産品이 誕生하였읍니다 한번 試驗하여 주시요
(類似品注意)
全國有名化粧品店 及藥房에있음
和信·東和百貨店에서 特設販賣中

南洋產 데리스一根 (原根)
(一名 제一량) 小量新輸入
先着順으로 直接分讓함
서울市中區 … 南方貿易公司
電話 … 一七二四

消滯良藥 普仁藥神丸
本社 普仁堂製藥株式會社 本舖
本社廣告部直通電話 本局 (2) 四六九二番

其他 梅毒★病流行諸★傷寒★肋膜炎★
四世藥局

痔疾과 水虫 (무좀)
痔疾 水虫特效藥 研究所

化粧品部 大昌洋行
서울市忠武路四街三三六 電話本局 (2) 二四八番

痔疾專門
特殊藥物無痛治療
姜明宣肛門科
서울市乙支路三街 (電車通)

가을씨앗 팝니다

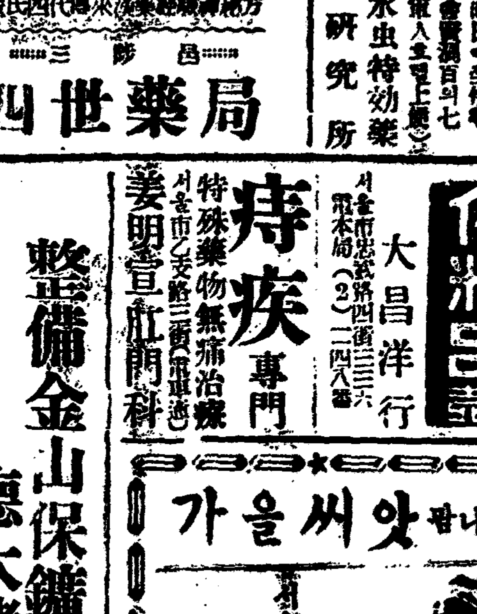

서울市鍾路 … 東亞種苗合資會社
電話東局⑤一五三五番 振替口座서울七一二九

整備金山保鑛人及 德太諸位에 告함

保鑛資金積立制廢止와 同時에 商工部長官指示(四二八二年四月十一日字)로 七月十五日以內 保鑛施設을 備치않는 保鑛人及德太人은 其保鑛權及德太權을 取消하게 되어있아오나 于今것 德太契約을 締結치않은 保鑛人及保鑛施設을 整備치않은 德太人이 有하와 再次左記와 如한 措置를 講究實施케되였아오니 諸位께서는 特히 留意하시와 無違履行하심을 敬要하나이다

記

一、整備金山保鑛人은 七月末日以內에 德太契約手續을 完了할것 萬一 此를 履行치않을 境遇에는 保鑛(保鑛)을 拋棄하신것으로 認定하여 不得已除名하겠아오니 此諒知하시압

二、整備金山保鑛人으로서 德太契約手續을 完了하신 諸位는 來八月十五日以內로 先般決定된 當該鑛山保鑛資金의 四分之一金額(保鑛資金積立制廢止時商工部長官이 指示한 保鑛施設費의 概算額)에 該當한 緊急施設을 完了함을 要함

三、萬若前述事項을 履行치않음으로 因하여 金鑛開發에 支障을 來할時에는 其德太權을 取消케될것이오니 如此諒知하시압

서울市西大門區忠正路二街九〇의一
朝鮮鑛業振興株式會社